

Server / Viewer / Display & AI

UDE (Ubiquitous Diagnosis Environment)

EBM's UDE App is our newest iOS-based mobile display solution that's capable of converting an iPad Pro into a standalone viewer, display, and server- all in one. It offers many highly anticipated features, including the integration of Artificial Intelligence (AI), an extendable reporting system, and more. With the UDE App, medical image data from a PACS server or modality can be directly transmitted to an iPad Pro via DICOM communication for display and storage. While away from traditional a workstation, a user can deploy the UDE App to a pair of iPad Pros with a laptop and leverage its viewer mode function, creating a compact mobile workstation. The advancement of this versatile application facilitates communication of clinical information and overcomes traditional workstation barriers for the best possible outcome.

Feature Highlights

- » Viewer: Query/Retrieve image data from PACS server, capable to display DICOM images.
- » Server: Receive images from modalities.
- » Display: iPad high resolution display.
- » Meeting mode: Virtual consultation room.
- » Mammography hanging protocol.
- » Image export mechanism.
- » FDA approval.

* Optional AI models(for research only).



簡介與應用

Mini PACS @ 診所、藥局

病患做完檢查後，原始影像由儀器直接透過 DICOM 標準傳輸到 UDE，可作為影像伺服器之用。此外 UDE 亦提供符合 FDA Class II 的醫療影像瀏覽全功能，藉由 iPad 超級解像力與運算能力，使判讀醫生隨時隨地可以執行診斷工作。

FHR @ 民眾

解決「民眾影像光碟使用不便」的問題；後 PC 時代幾乎已不使用光碟機有鑑於此，商之器推出手機下載醫療影像，除民眾可隨時檢閱自身醫療影像外，視各醫院資訊設備配置情況，也可於門診時作為醫生之參考。

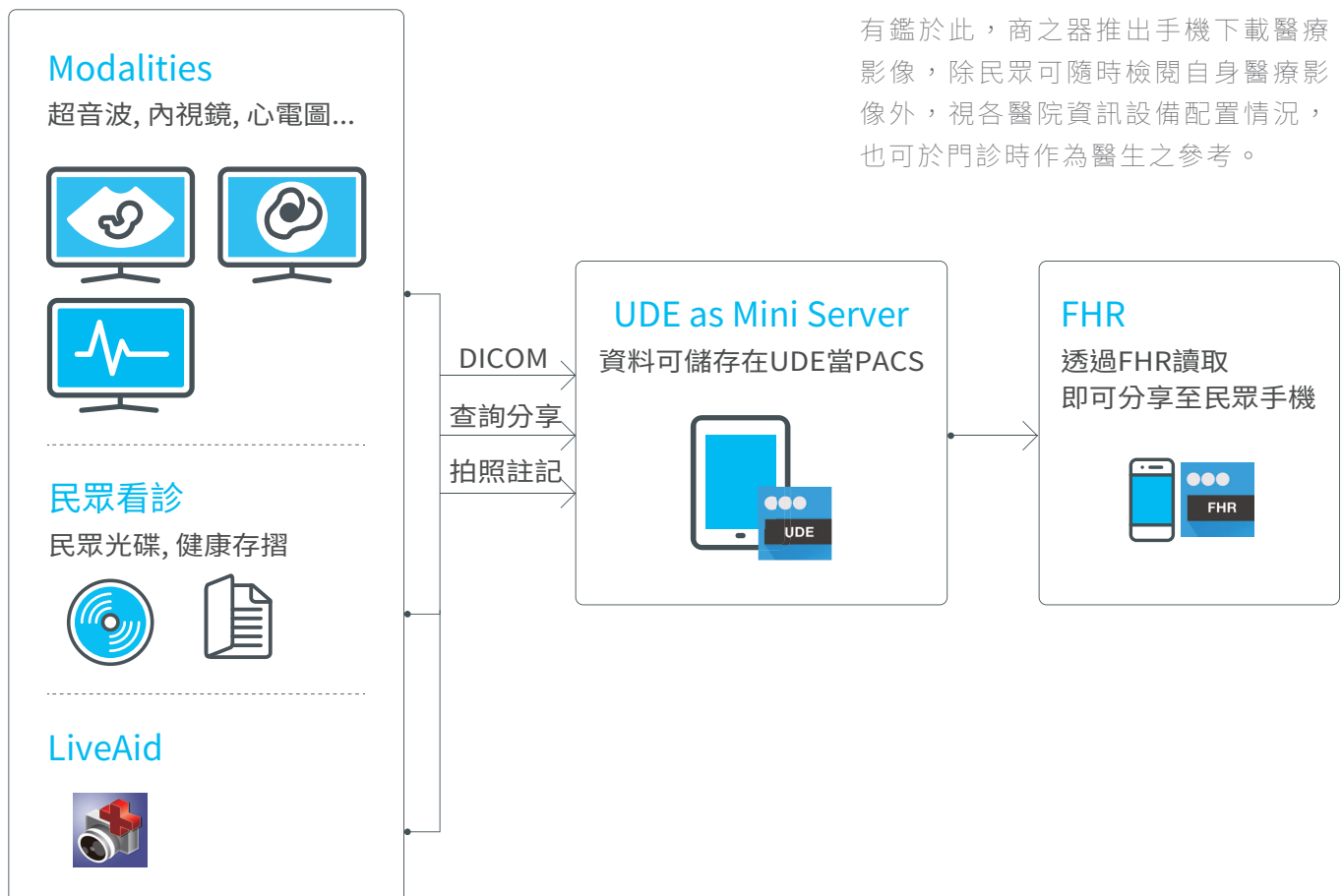

離線報告工作站

為了讓放射科醫師能夠提早回家，將未打完的報告帶回家繼續完成。特別設計了一套離線式的 AgileRIS 系統。醫生可將被分配到但尚未完成報告的影像，一次下載到 UDE 離線診斷工作站，

同時能夠擁有和在醫院一樣的報告環境，無縫接軌、效率不減。

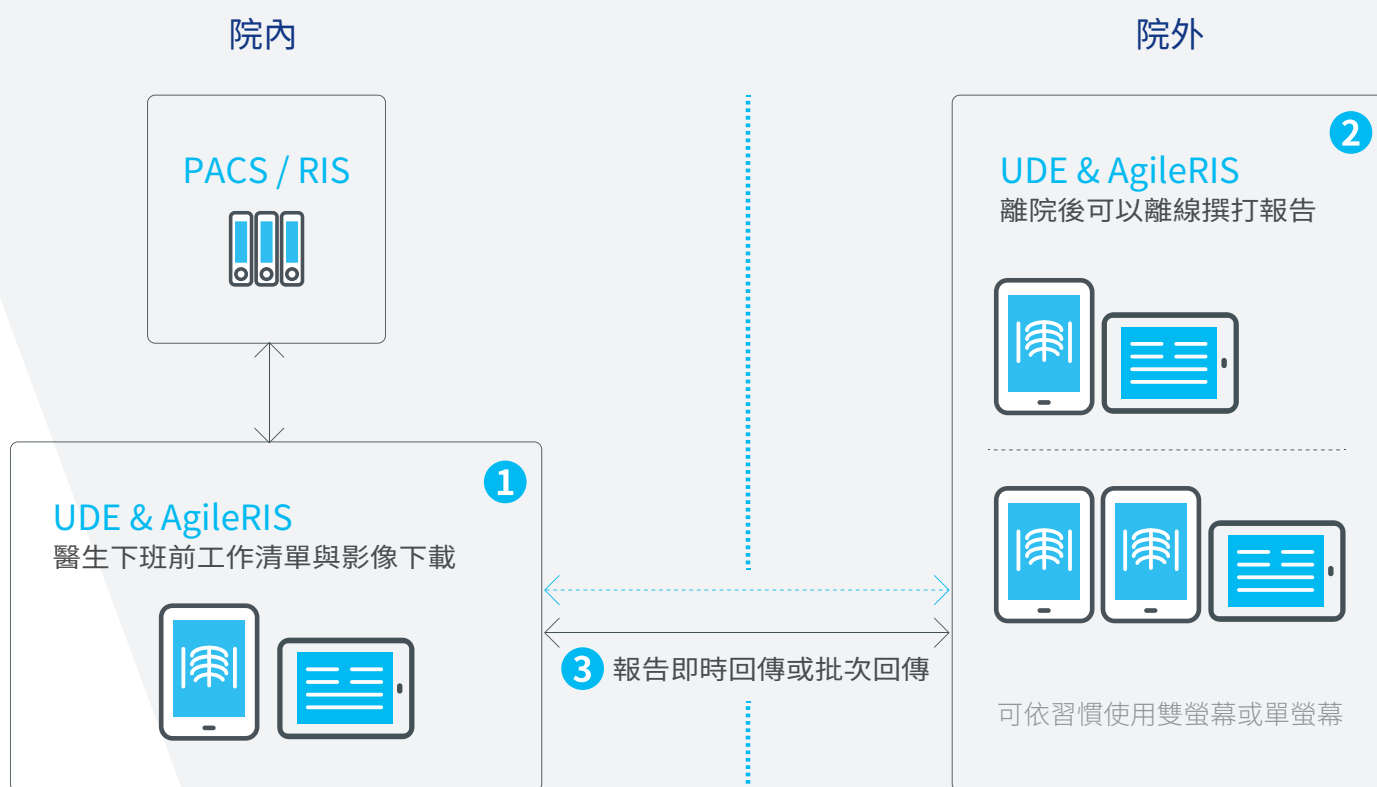

簡介與應用

醫美診所

為了提供一套醫美診所專用的影像系統，UDE 不但能接受病患的影像光碟同時也能承載診所內各種影像。

對於集團內不同診所或是診所內不同門診，UDE 也可進行同步與資料的相

互備份。在缺乏資訊人員的診所環境，UDE App 結合 iPad 如此精簡的設計，無疑是最安全、便利、新潮與實用的好幫手。

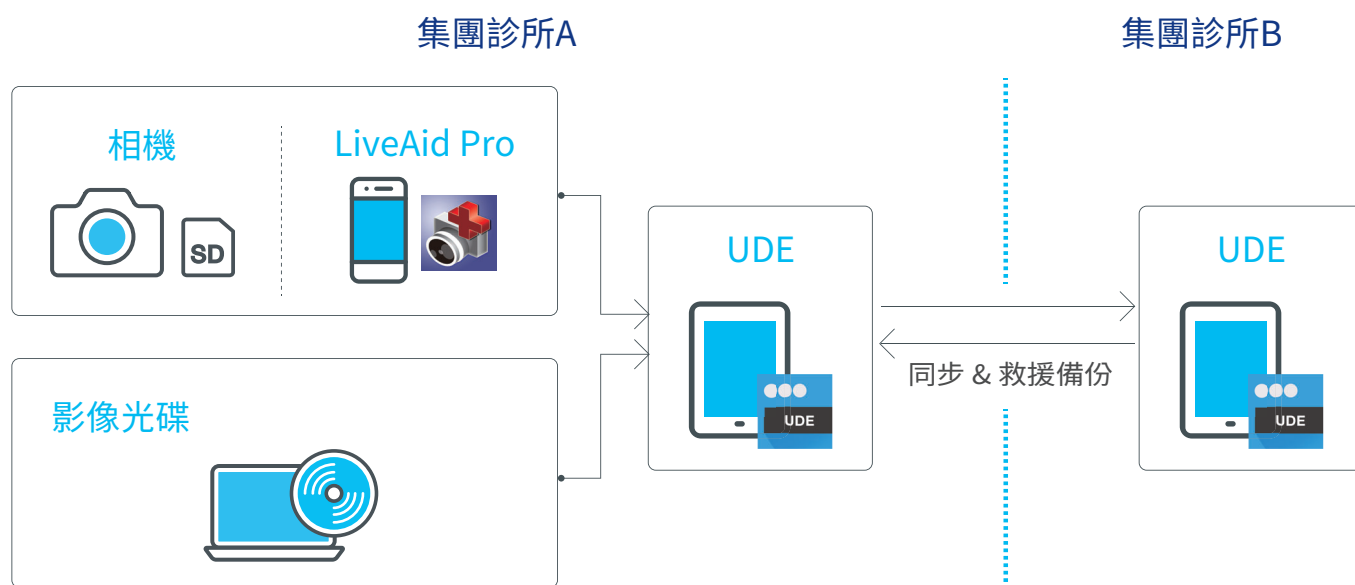

急診影像轉院服務

運用 UDE 原有的 DICOM 能力，可即時取得病患影像，經由人工智慧推斷給予現場提示。也可開啟線上會診功能，以無失真影像與遠端放射科醫師線上討論，做出有利判斷。

結合 LiveAid Pro 做檢傷紀錄，讓急診病患的相關資訊井然有序地保存。若有轉送他院需求時，內建的雲端/近端通訊功能，便可於數秒內完成病患資料彙整與傳輸，縮短急救時間。

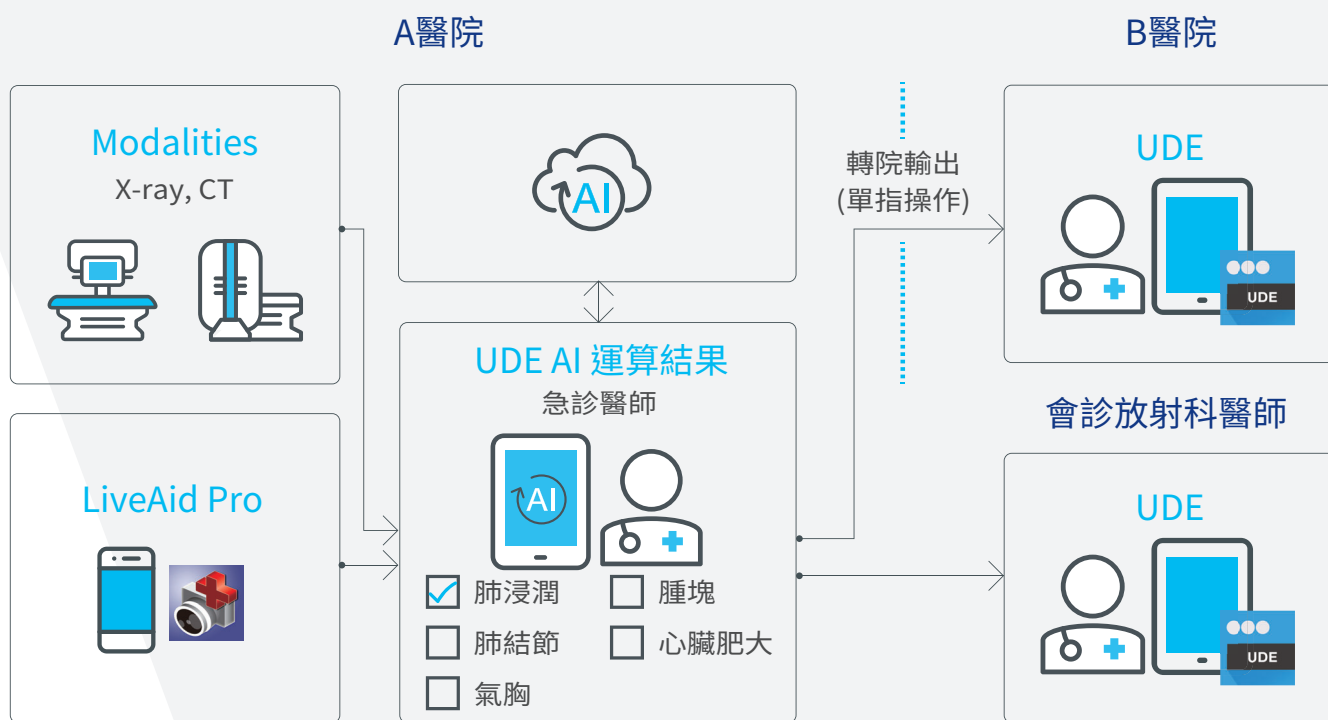

簡介與應用

醫療巡檢車

配置邊緣運算能力，醫療巡檢車能在第一時間對可疑病患啟動遠端專科醫師會診模式，經確認診斷後可及早安排及早收治。

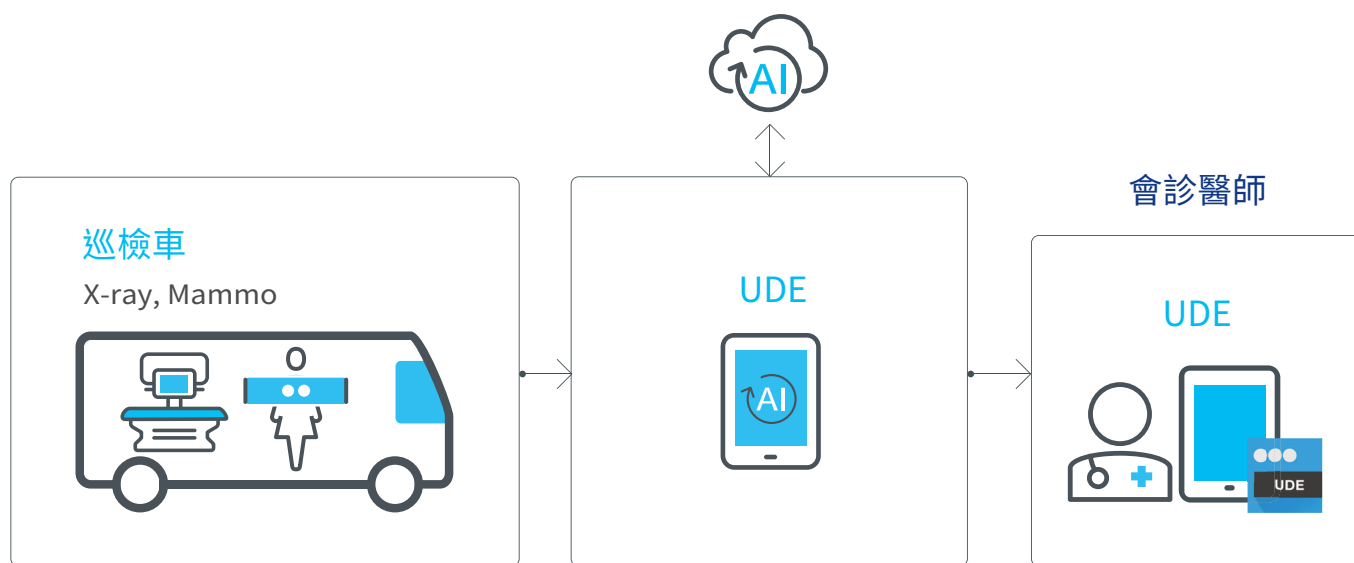

研究利器

遇到有意義的病歷時，醫師常需要收集作為研究之用(有去個資功能以符合要求)。因為 UDE 支援離線使用，因此無論線上或實體會議，醫師都能以高品質畫面順暢進行。

若要製作教材分享，UDE 可直接產生 QR Code 發送給與會人員或學生。讀取 QR Code 會自動下載 App 並開啟影像。

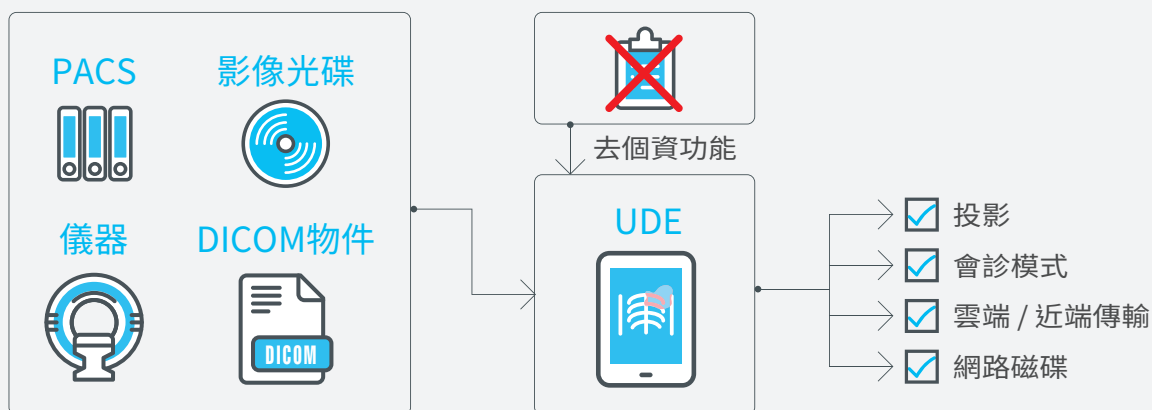

AI 即戰力

得力於 UDE 的內建 AI 能力與完整 DICOM 標準實踐，可作為醫院內 PACS 系統的 AI 即戰力。經過 PACS 設定，醫院原有影像診斷系統便能立即晉升為

具有多重人工智慧推斷能力的高效流程。

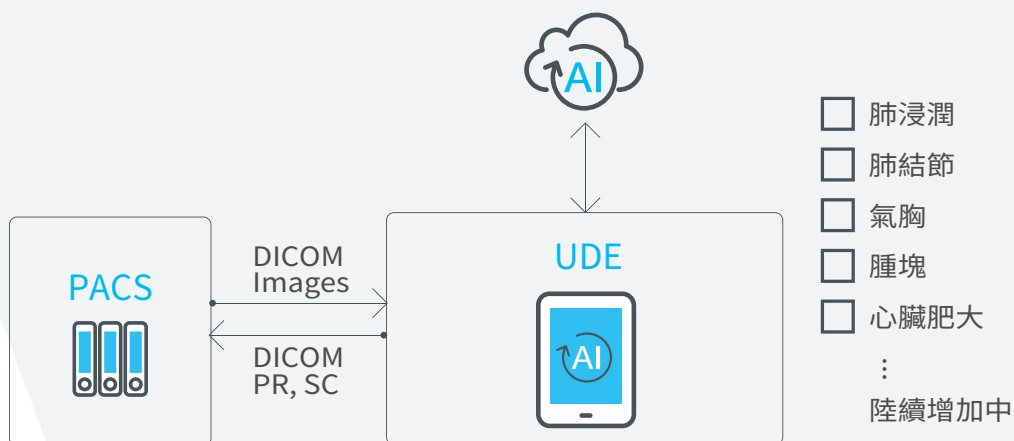

AI Inference

UDE 亦可作為 AI Gateway，利用 AI Host 功能，銜接院內 PACS 和 AI Server，運算後直接於 UDE 瀏覽 AI 結果或回傳 PACS 系統。



肺小結節偵測

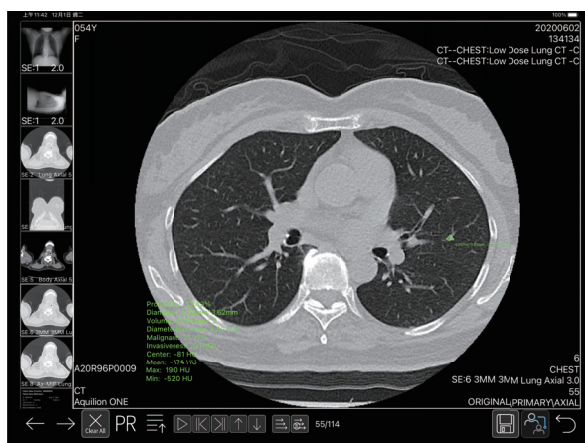

Edge Computing

運用 CoreML 框架實現邊緣運算，可
利用於巡迴車、行動化儀器、資源缺
乏地區、個人使用、快速 inference
情境...等。



乳房X光篩檢 (鈣化、腫塊)

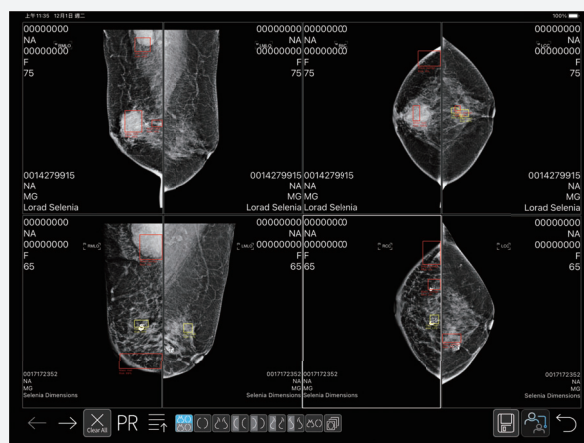
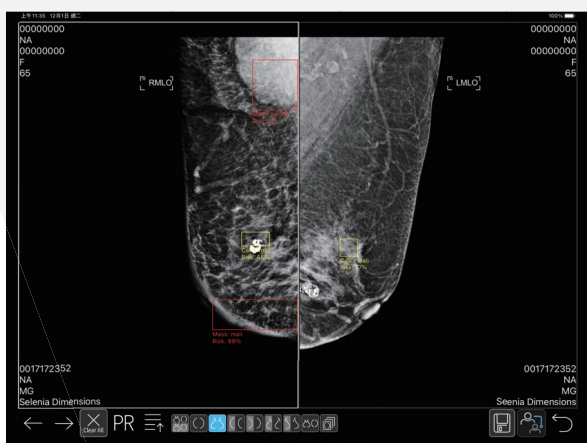

邊緣 / 雲端運算

Edge vs. Cloud

肋骨骨折偵測

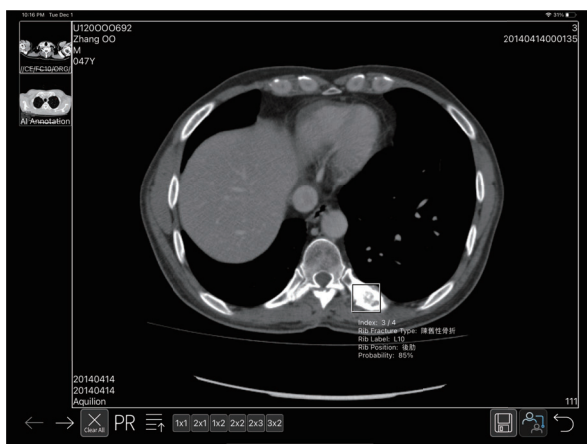

胰臟癌偵測

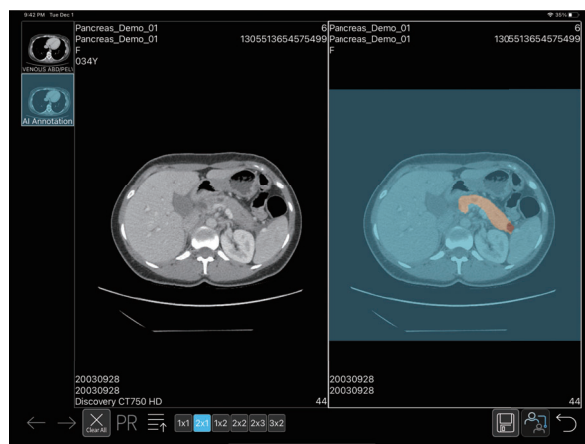

心臟與脂肪分割

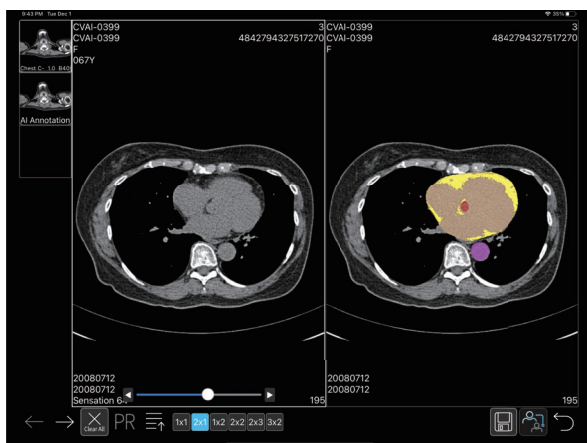

胸部X光五種病灶偵測

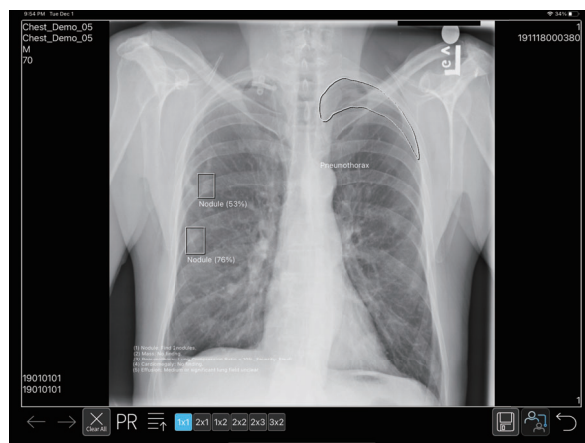

人工智慧推斷能力

AI Inference

鼻胃管分割與擺位偵測 (Correct)

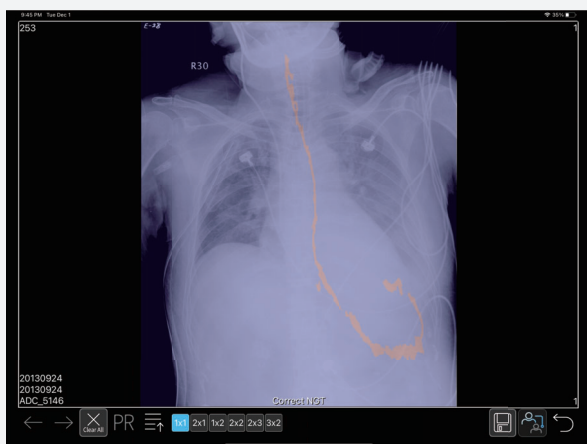

鼻胃管分割與擺位偵測 (MisPlaced)

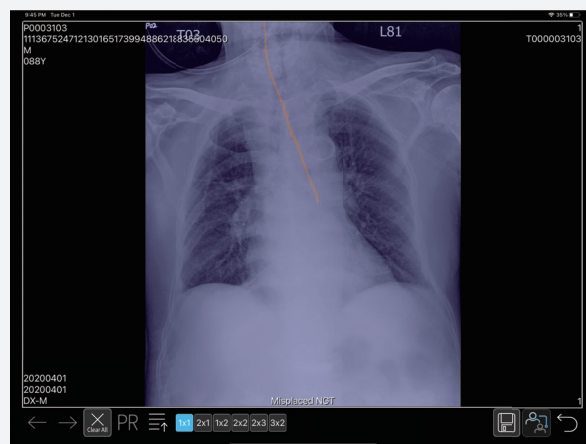

腦部腫瘤偵測

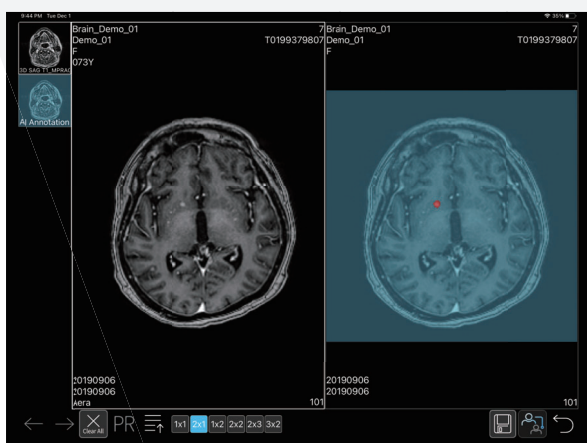



Headquarters

EBM Technologies Inc.
5Fl. No. 516 Sec. 1 Neihs Road
Taipei, Taiwan
Phone: +886 2 8751 4567
Fax: +886 2 8751 3300
Email: info@ebmtech.com

USA Office

765 Amana Street, #402
Honolulu, HI 96814
Phone: +1 808 397 6809
Email: support@ebmtech.com

China Office

Building No. 60, Yuda Creative Center
Yard No. 6, Jiuwen Road, Dougezhuang Township,
Chaoyang District, Beijing 100121, China
Phone: +86 10 8559 7811
Fax: +86 10 8559 7810
Email: bj@ebmtech.com

Japan Office

Garden Cross Shinjuku Gyoen,
5th Floor, 1 Naitomachi, Shinjuku-ku,
Tokyo 160-0014, Japan
Phone: +81 3 6276 5247
Fax: +81 3 6276 5248

About EBM Technologies

EBM Technologies is a leading total solution provider of medical imaging systems, specialized in picture archiving and communication system (PACS) and systems for Personal Health Record (PHR) and Electronic Medical Records (EMR). Founded in 1988 in Taiwan, EBM Technologies has since expanded globally with a total of 150 employees and more than 3,500 hospitals being installed with our PACS across regions of Asia, North America, and soon to the Middle East. To meet the ever-evolving market demand, we have shifted our focus to mobile medical applications and AI integration solutions. At EBM Technologies, we strive to improve our products and services above and beyond industry standards for a better future in the healthcare sector. To find out more about us, visit our website: www.ebmtech.com

www.ebmtech.com